Mein Lesemini

www.zaubereinmaleins.de 2012
Illustrationen: evarin20 by fotolia.de

Mein Lesemini

www.zaubereinmaleins.de 2012
Illustrationen: evarin20 by fotolia.de

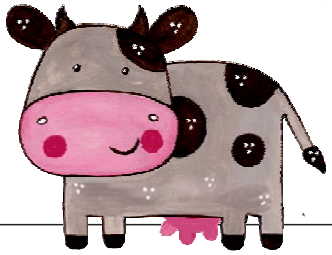

Biene

Frosch

Krake

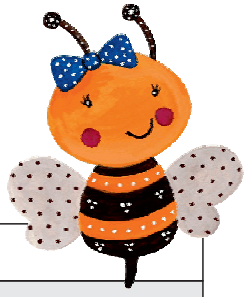

Kuh

www.zaubereinmaleins.de 2012
Illustrationen: evarin20 by fotolia.de

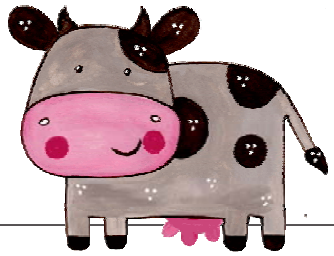

Biene

Frosch

Krake

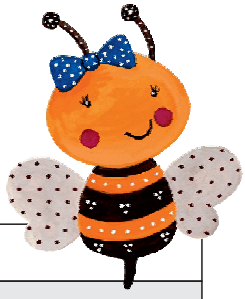

Kuh

www.zaubereinmaleins.de 2012
Illustrationen: evarin20 by fotolia.de

Verbinde richtig!

buntes Dach

blaues Dach

drei Fenster

grüne Fahne

rote Fahne

grünes Haus

rosa Tür

grüner Turm

rosa Haus

Wäscheleine

vier Fenster

www.zaubereinmaleins.de 2012
Illustrationen: evarin20 by fotolia.de

Verbinde richtig!

buntes Dach

blaues Dach

drei Fenster

grüne Fahne

rote Fahne

grünes Haus

rosa Tür

grüner Turm

rosa Haus

Wäscheleine

vier Fenster

www.zaubereinmaleins.de 2012
Illustrationen: evarin20 by fotolia.de

Im linken Auto sitzt ein dicker Elefant.
Im rechten Auto sitzt du.

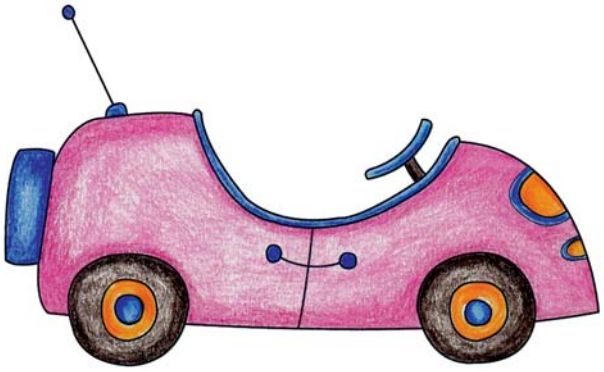

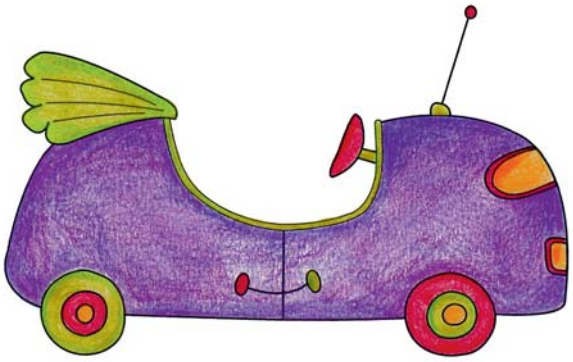

www.zaubereinmaleins.de 2012
Illustrationen: evarin20 by fotolia.de

Im linken Auto sitzt ein dicker Elefant.
Im rechten Auto sitzt du.

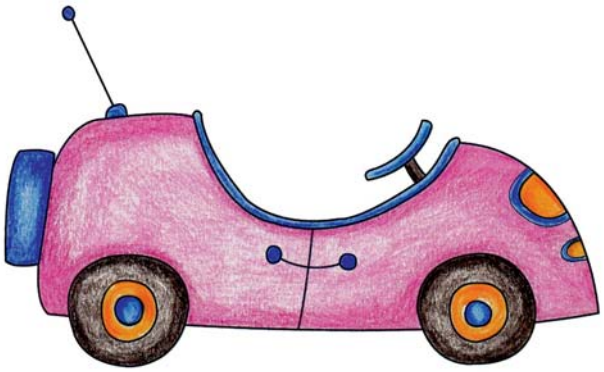

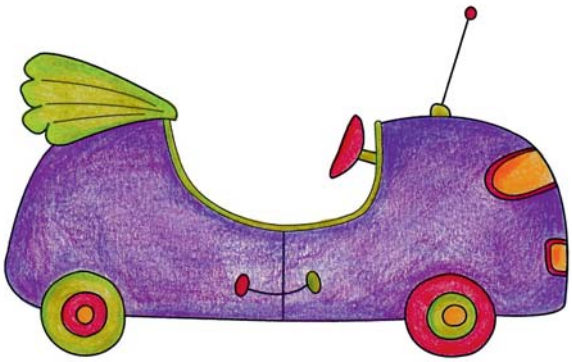

www.zaubereinmaleins.de 2012
Illustrationen: evarin20 by fotolia.de

Kreise den mittleren Jungen rot ein!
Male dem rechten Mädchen Sommersprossen!
Setze dem Jungen mit den braunen Haaren eine Mütze auf!
Das Mädchen mit dem grünen Kleid trägt eine Brille.

www.zaubereinmaleins.de 2012
Illustrationen: evarin20 by fotolia.de

Kreise den mittleren Jungen rot ein!
Male dem rechten Mädchen Sommersprossen!
Setze dem Jungen mit den braunen Haaren eine Mütze auf!
Das Mädchen mit dem grünen Kleid trägt eine Brille.

www.zaubereinmaleins.de 2012
Illustrationen: evarin20 by fotolia.de

Peter hat Stoppelhaare.
Marie trägt ein rotes Halstuch.
Ingo hat blonde Haare.
Lisa steht rechts außen.

Marie Lisa Peter Ingo

www.zaubereinmaleins.de 2012
Illustrationen: evarin20 by fotolia.de

Peter hat Stoppelhaare.
Marie trägt ein rotes Halstuch.
Ingo hat blonde Haare.
Lisa steht rechts außen.

Marie Lisa Peter Ingo

www.zaubereinmaleins.de 2012
Illustrationen: evarin20 by fotolia.de

Was stimmt?

- zwei Bären ☐
- zwei Giraffen ☐
- zwei Tiger ☐
- ein roter Luftballon ☐
- ein gelber Luftballon ☐
- ein Luftballon mit Punkten ☐

- ein grünes Kleid ☐
- ein weißes Kleid ☐
- ein gelbes Kleid ☐
- ein lila Hemd ☐

www.zaubereinmaleins.de 2012
Illustrationen: evarin20 by fotolia.de

Was stimmt?

- zwei Bären ☐
- zwei Giraffen ☐
- zwei Tiger ☐
- ein roter Luftballon ☐
- ein gelber Luftballon ☐
- ein Luftballon mit Punkten ☐

- ein grünes Kleid ☐
- ein weißes Kleid ☐
- ein gelbes Kleid ☐
- ein lila Hemd ☐

www.zaubereinmaleins.de 2012
Illustrationen: evarin20 by fotolia.de

Zeichne die Wäscheleine weiter!

An der Leine hängt ein gelber Stiefel.
An der Leine baumelt eine Banane.
An der Leine hängt deine Lieblingshose.

www.zaubereinmaleins.de 2012
Illustrationen: evarin20 by fotolia.de

Zeichne die Wäscheleine weiter!

An der Leine hängt ein gelber Stiefel.
An der Leine baumelt eine Banane.
An der Leine hängt deine Lieblingshose.

www.zaubereinmaleins.de 2012
Illustrationen: evarin20 by fotolia.de

Nur eines passt. Streiche das Falsche durch!

dickes Schwein

blaues Fell

lustiger Elch

witzige Kuh

langer Besen

bunter Schneemann

grünes Halstuch

gelbe Socken

blaue Mähne

rote Nase

Katze an Maus

Katze an Wolke

www.zaubereinmaleins.de 2012
Illustrationen: evarin20 by fotolia.de

Nur eines passt. Streiche das Falsche durch!

dickes Schwein

blaues Fell

lustiger Elch

witzige Kuh

langer Besen

bunter Schneemann

grünes Halstuch

gelbe Socken

blaue Mähne

rote Nase

Katze an Maus

Katze an Wolke

www.zaubereinmaleins.de 2012
Illustrationen: evarin20 by fotolia.de

Kreuze an, was stimmt:

A		Der Fisch schwimmt im Meer.
T		Die Katze schaut den Fisch an.
I		Der Fisch ist im Glas.
M		Die Katze liegt unter dem Tisch.
O		Der Fisch ist grün.
E		Die Katze steht auf zwei Pfoten.
R		Der Fisch ist bunt.

Lösung:

www.zaubereinmaleins.de 2012
Illustrationen: evarin20 by fotolia.de

Kreuze an, was stimmt:

A		Der Fisch schwimmt im Meer.
T		Die Katze schaut den Fisch an.
I		Der Fisch ist im Glas.
M		Die Katze liegt unter dem Tisch.
O		Der Fisch ist grün.
E		Die Katze steht auf zwei Pfoten.
R		Der Fisch ist bunt.

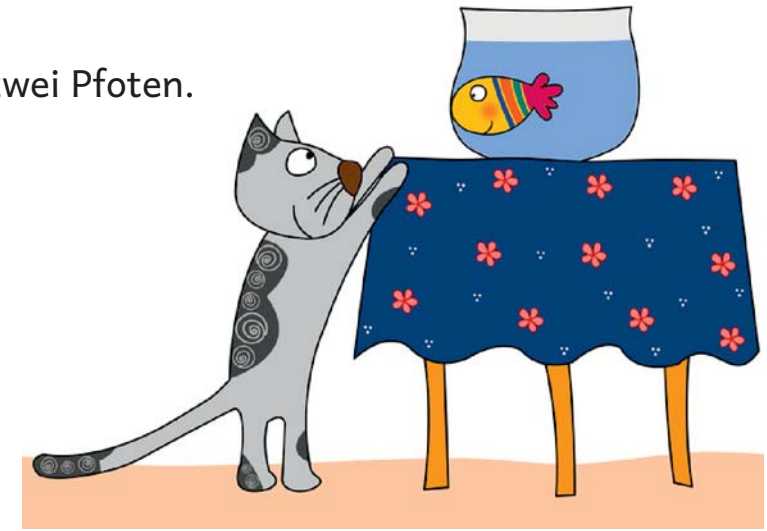

Lösung:

www.zaubereinmaleins.de 2012
Illustrationen: evarin20 by fotolia.de

Das ist ein Zauberbaum.
Stell dir vor, du hast zwei Wünsche frei!
Überleg genau!
Was wünschst du dir?

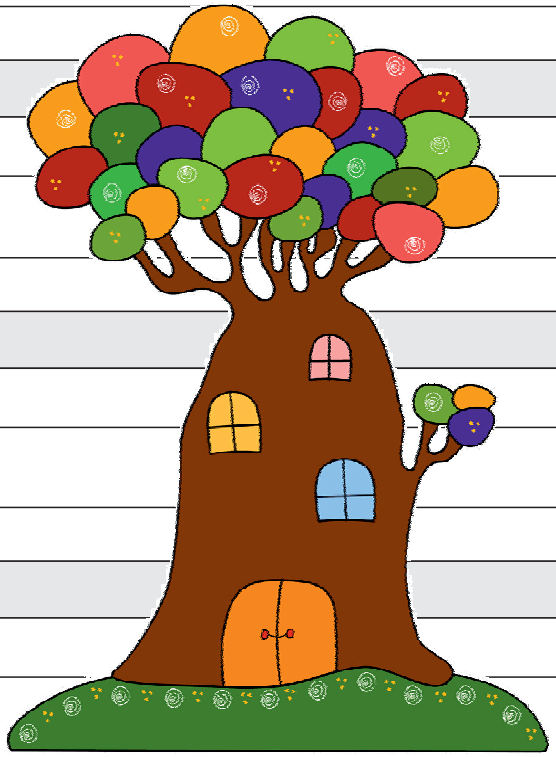

www.zaubereinmaleins.de 2012
Illustrationen: evarin20 by fotolia.de

Das ist ein Zauberbaum.
Stell dir vor, du hast zwei Wünsche frei!
Überleg genau!
Was wünschst du dir?

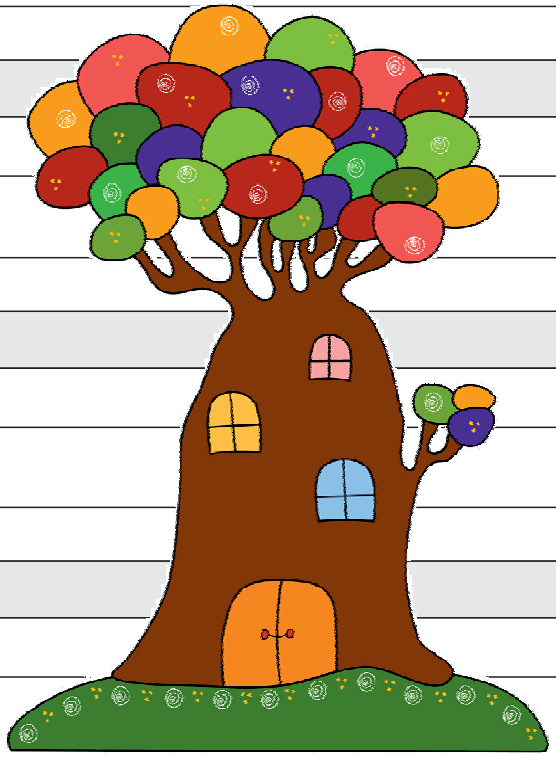

www.zaubereinmaleins.de 2012
Illustrationen: evarin20 by fotolia.de

Purzelwörter

S N
E N O

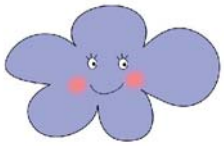

O E
L K W

E T E
F L A N

D A R
E CH

www.zaubereinmaleins.de 2012
Illustrationen: evarin20 by fotolia.de

Purzelwörter

S N
E N O

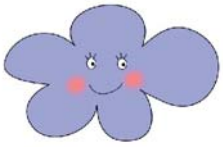

O E
L K W

E T E
F L A N

D A R
E CH

www.zaubereinmaleins.de 2012
Illustrationen: evarin20 by fotolia.de

Wer wohnt wo?
Jedes Haus steht für einen Buchstaben!
Verbinde Bild, Wort und passende Häuserreihe!

Hund

Maus

Bär

Schaf

www.zaubereinmaleins.de 2012
Illustrationen: evarin20 by fotolia.de

Wer wohnt wo?
Jedes Haus steht für einen Buchstaben!
Verbinde Bild, Wort und passende Häuserreihe!

Hund

Maus

Bär

Schaf

www.zaubereinmaleins.de 2012
Illustrationen: evarin20 by fotolia.de

Ida und Hans mögen sich.
Sie sind gute Freunde.
Beide gehen in dieselbe Klasse.
Sie spielen oft miteinander.
Hans und Ida verstehen sich gut.
Ida ist für Hans wichtig.
Hans ist für Ida wichtig.

Hast du auch einen Menschen, der für dich wichtig ist?

www.zaubereinmaleins.de 2012
Illustrationen: evarin20 by fotolia.de

Ida und Hans mögen sich.
Sie sind gute Freunde.
Beide gehen in dieselbe Klasse.
Sie spielen oft miteinander.
Hans und Ida verstehen sich gut.
Ida ist für Hans wichtig.
Hans ist für Ida wichtig.

Hast du auch einen Menschen, der für dich wichtig ist?

www.zaubereinmaleins.de 2012
Illustrationen: evarin20 by fotolia.de

Lola und Lu leben in einem Königreich.
Zeichne ihnen einen traumhaften Palast.

www.zaubereinmaleins.de 2012
Illustrationen: evarin20 by fotolia.de

Lola und Lu leben in einem Königreich.
Zeichne ihnen einen traumhaften Palast.

www.zaubereinmaleins.de 2012
Illustrationen: evarin20 by fotolia.de

Paul fliegt über deine Schule hinweg.
Zeichne!
Was sieht Paul?

www.zaubereinmaleins.de 2012
Illustrationen: evarin20 by fotolia.de

Paul fliegt über deine Schule hinweg.
Zeichne!
Was sieht Paul?

www.zaubereinmaleins.de 2012
Illustrationen: evarin20 by fotolia.de

K E T A Z

H D N U

K EI D L

H S E A

V G L E O

www.zaubereinmaleins.de 2012
Illustrationen: evarin20 by fotolia.de

K E T A Z

H D N U

K EI D L

H S E A

V G L E O

www.zaubereinmaleins.de 2012
Illustrationen: evarin20 by fotolia.de

Schreibe die richtigen Namen unter die Kinder!

Ute steht neben Max.
Max trägt ein grünes Hemd.
Ute hat blonde Haare.
Lilli trägt Zöpfe.
Tom hat ein grünes Halstuch um.
Lilli steht neben Tom.

www.zaubereinmaleins.de 2012
Illustrationen: evarin20 by fotolia.de

Schreibe die richtigen Namen unter die Kinder!

Ute steht neben Max.
Max trägt ein grünes Hemd.
Ute hat blonde Haare.
Lilli trägt Zöpfe.
Tom hat ein grünes Halstuch um.
Lilli steht neben Tom.

www.zaubereinmaleins.de 2012
Illustrationen: evarin20 by fotolia.de

Der Osterhase hat heute nicht nur Eier, sondern auch Buchstaben versteckt.
Schreibe die Wörter richtig in die Linien!

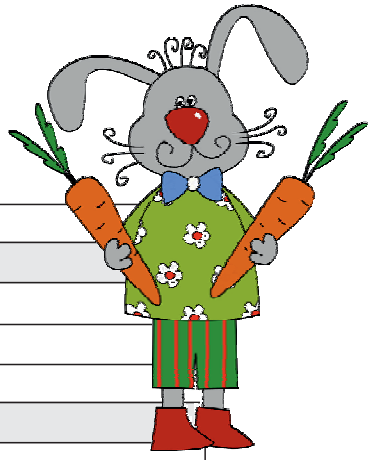

Ostern

Hase

Wiese

Sonne

Nest

www.zaubereinmaleins.de 2012
Illustrationen: evarin20 by fotolia.de

Der Osterhase hat heute nicht nur Eier, sondern auch Buchstaben versteckt.
Schreibe die Wörter richtig in die Linien!

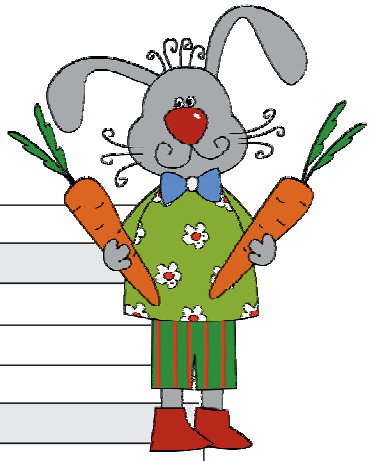

Ostern

Hase

Wiese

Sonne

Nest

www.zaubereinmaleins.de 2012
Illustrationen: evarin20 by fotolia.de

In jedem Satz ist ein Wort überflüssig.
Streiche es durch!

Sechs Katzen sitzen trinken herum.
Einige Katzen sind haben gefleckt.
Drei Katzen Krümel tragen Schleifen um den Hals.
Die Katzen langweilen anders sich.
Es sind keine Mäuse gelb in der Nähe.
Vier Katzen haben los Hunger.
Kreise deine Lieblingskatze rot Haus ein!

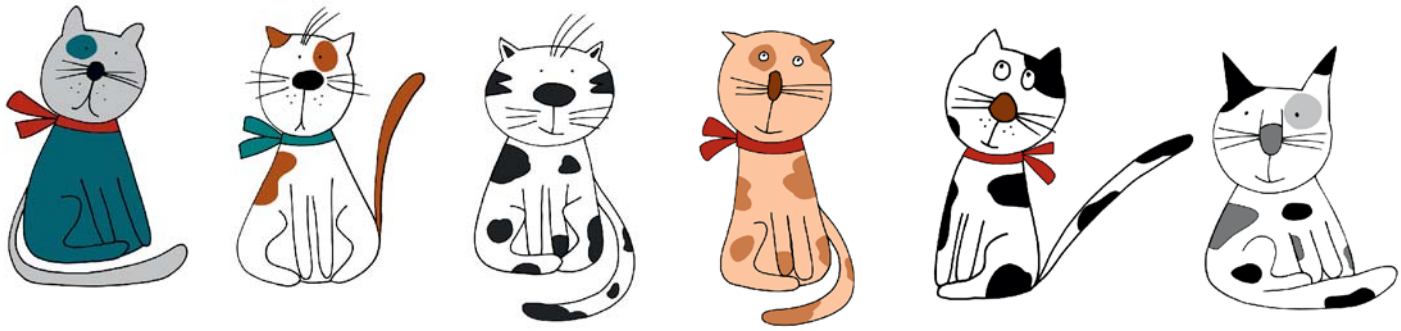

www.zaubereinmaleins.de 2012
Illustrationen: evarin20 by fotolia.de

In jedem Satz ist ein Wort überflüssig.
Streiche es durch!

Sechs Katzen sitzen trinken herum.
Einige Katzen sind haben gefleckt.
Drei Katzen Krümel tragen Schleifen um den Hals.
Die Katzen langweilen anders sich.
Es sind keine Mäuse gelb in der Nähe.
Vier Katzen haben los Hunger.
Kreise deine Lieblingskatze rot Haus ein!

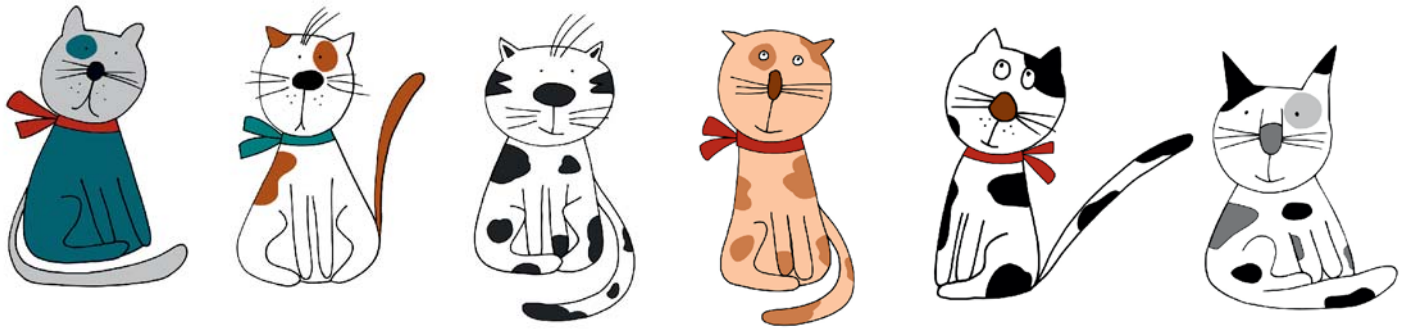

www.zaubereinmaleins.de 2012
Illustrationen: evarin20 by fotolia.de