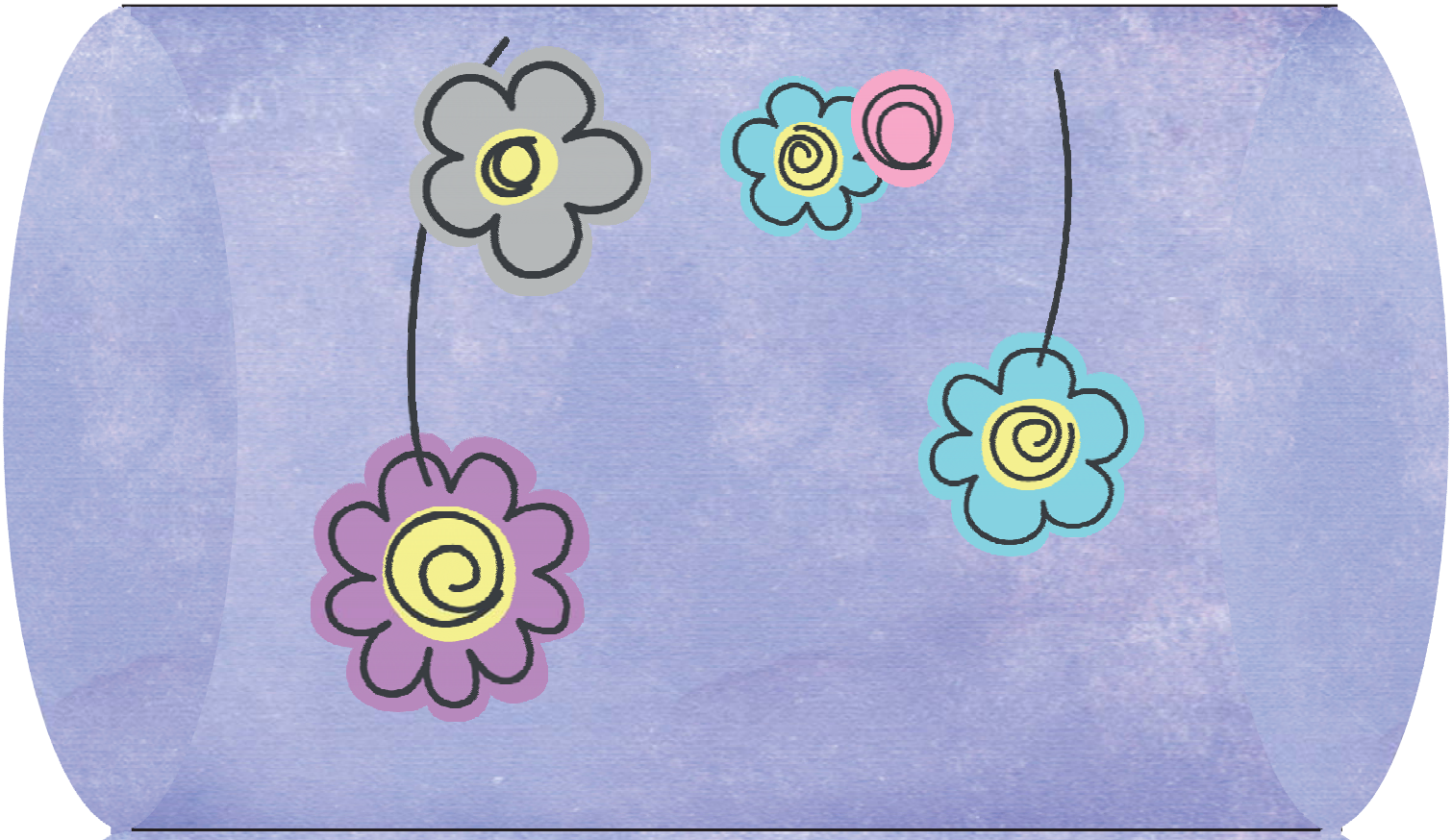

www.zaubereinmaleins.de

Illustrationen: http://paulakimstudio.blogspot.de/

Für einen
süßen Schulstart
und ein
nervenstarkes
neues Schuljahr!

Für einen
süßen Schulstart
und ein
nervenstarkes
neues Schuljahr!